

CATÁLOGO  
BACALAO CONGELADO PUNTO DE SAL

---

Costapesca



Línea de bacalao congelado punto de sal dirigida a los clientes que busquen un **producto de calidad** pero que tengan que amoldarse a unos **precios de mercado inferiores** al del bacalao desalado.

- ✓ *Alta calidad*
- ✓ *Precios competitivos*

### Filete de bacalao 1ª congelación

- » **Nombre científico:** *Gadus Morhua*
- » **Presentación:** Punto de sal, con piel
- » **Formato:** 11 kg
- » **Glaseo:** 10%
- » **Calibre:** 1000–1500
- » **Calidad:** 1ª congelación



Calidad  
Extra



### Lomo SELECTO 300/+ 6X2 HIGIENIZADO

- » **Nombre científico:** *Gadus Morhua*
- » **Presentación:** Sin glaseo; envasado lomo a lomo.  
4/ lomos por estuche de 2 kg.
- » **Formato:** Caja de 12 kg. 6 estuches de 2 kg.
- » **Glaseo:** 0 %
- » **Calibre:** 400–500 gr aprox.
- » **Calidad:** 1ª Congelación

Calidad  
Extra



### Lomo SUPREMA 200/250 6X2 HIGIENIZADO

- » **Nombre científico:** *Gadus Morhua*
- » **Presentación:** Sin glaseo; envasado lomo a lomo.  
4/5 lomos por estuche de 2 kg.
- » **Formato:** Caja de 12 kg. 6 estuches de 2 kg.
- » **Glaseo:** 0 %
- » **Calibre:** 200–250 gr aprox.
- » **Calidad:** 1ª Congelación



### Lomo jumbo +1000

- » **Nombre científico:** *Gadus Morhua*
- » **Presentación:** IQF , con piel y sin espinas
- » **Formato:** 5 kg (4 pzs. caja)
- » **Glaseo:** 12 %
- » **Calibre:** +1,000 kg

Calidad  
Extra



### Colas de bacalao

- » **Nombre científico:** *Gadus Morhua*
- » **Origen:** Islandia
- » **Presentación:** Punto de sal, con piel y sin espinas
- » **Formato:** caja 5 kg
- » **Calibre:** 125–150gr
- » **Glaseo:** 15%

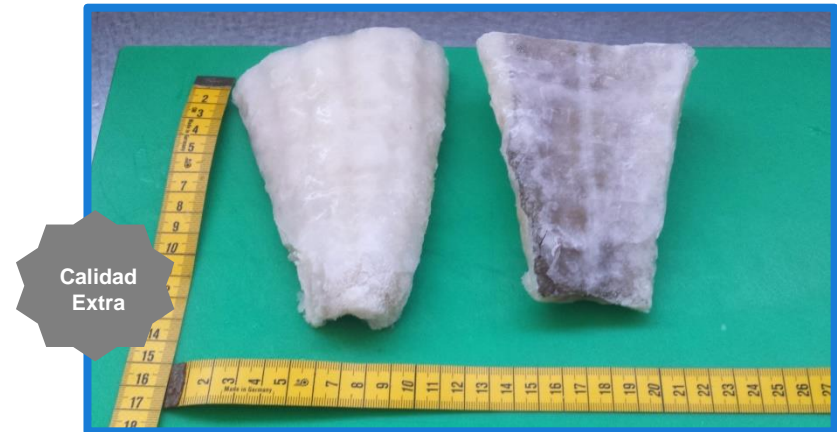

### Taco menú

- » **Nombre científico:** *Gadus Morhua*
- » **Origen:** Islandia
- » **Presentación:** IQF, con piel y sin espinas
- » **Formato:** caja 5 kg
- » **Calibre:** 250 gr aprox.
- » **Glaseo:** 15%



(VENTRESCA GRANDE)



### Desmigado de bacalao en bolsa

- » **Nombre científico:** *Gadus Morhua*
- » **Origen:** Islandia
- » **Presentación:** IQF
- » **Formato:** 8 bolsas x 500 gr
- » **Glaseo:** 5%

Calidad  
Extra



### Kokotxa 10 x 2 kg SIN GLASEO

- » **Nombre científico:** *Gadus Morhua*
- » **Presentación:** Sin glaseo; 4 paquetes de 500 gr por estuche.
- » **Formato:** Caja de 12 kg. 6 estuches de 2 kg.
- » **Glaseo:** 0%

Calidad  
Extra



# Costapesca

Congelado punto de sal extra

## Salsa pil-pil

- » **Presentación:** 5 capsulas de 60 gr por bolsa
- » **Formato:** 16 bolsa por caja.

Calidad  
Extra

